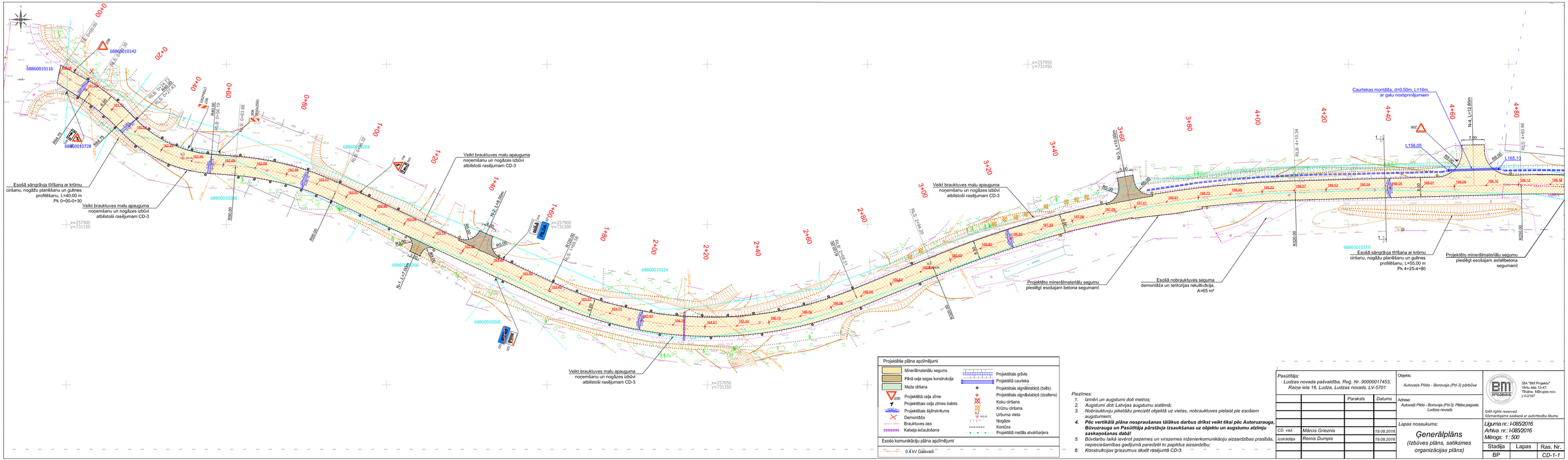

Projektētie plāna apzīmējumi			
	Minerālmateriālu segums		Projektētais grāvis
	Pilnā ceļa segas konstrukcija		Projektētā caurteka
	Meža ciršana		Projektētais signālstabiņš (balts)
206	Projektētā ceļa zīme		Projektētais signālstabiņš (dzeltens)
	Projektētais ceļa zīmes balsts		Koku ciršana
	Projektētais šķērsknītums		Krūmu ciršana
	Demontāža		Urbuma vieta
	Brauktuves ass		Nogāze
	Kabeļa iečaulošana		Kontūra
			Projektētā metāla atvairbarjera

Esošo komunikāciju plāna apzīmējumi	
	0.4 kV Gaisvadi

Piezīmes:

1. *Izmēri un augstumi doti metros;*
2. *Augstumi doti Latvijas augstumu sistēmā;*
3. *Nobrauktuvju piketāžu precizēt objektā uz vietas, nobrauktuves pielaist pie esošiem augstumiem;*
4. ***Pēc vertikālā plāna nospraušanas tālākus darbus drīkst veikt tikai pēc Autoruzrauga, Būvuzrauga un Pasūtītāja pārstāvja izsaukšanas uz objektu un augstumu atzīmju saskaņošanas dabā!***
5. *Būvdarbu laikā ievērot pazemes un virszemes inženierkomunikāciju aizsardzības prasības, nepieciešamības gadījumā paredzēt to papildus aizsardzību;*
6. *Konstrukcijas griezumus skatīt rasējumā CD-3.*

Pasūtītājs: *Ludzas novada pašvaldība, Reģ. Nr. 90000017453, Raiņa iela 16, Ludza, Ludzas novads, LV-5701*			
		Paraksts	*Datums*
CD. vad.	*Mārcis Grieznis*		*19.08.2016*
Izstrādāja	*Reinis Dumpis*		*19.08.2016*

Objekts:

Autoceļa Pilda - Borovaja (Pd-3) pārbūve

Adrese:

Autoceļš Pilda - Borovaja (Pd-3), Pildas pagasts, Ludzas novads

Lapas nosaukums:

Generālplāns

(Izbūves plāns, satiksmes organizācijas plāns)

SIA "BM Projekts"
Viršu iela 12-47,
Tīrainė, Mārupes nov.
LV-2167

©All rights reserved.
Cīzmantojams saskaņā ar autortiesību likumu

Līguma nr.: I-085/2016
Arhīva nr.: I-085/2016
Mērogs: 1 : 500

Stadija	Lapas	Ras. Nr.
BP		*CD-1-1*